

**ART. P723B+M523A****Термостатический встраиваемый смеситель для душа, 1/2"**

- ручки
- С планкой
- переключатель на 2 потока с поворотной кнопкой
- впуски 1/2"
- Звукоизолированные
- только для вертикальной установки
- Поставка с октября 2024 г

Дата**Проект/Комментарии****Наружная часть**

- | | |
|--|-------------|
| <input type="checkbox"/> Polished Nickel PVD | 49 95 P723B |
| <input type="checkbox"/> Matt Gun Metal PVD | 49 P5 P723B |
| <input type="checkbox"/> Матовая натуральная сталь | 49 93 P723B |

Внутренняя часть

- | | |
|--------------------------|-------------|
| <input type="checkbox"/> | 44 00 M523A |
|--------------------------|-------------|

ОБЩАЯ СТОИМОСТЬ

- | | |
|--|-------------|
| <input type="checkbox"/> Polished Nickel PVD | 49 95 P723B |
| <input type="checkbox"/> Matt Gun Metal PVD | 49 P5 P723B |
| <input type="checkbox"/> Матовая натуральная сталь | 49 93 P723B |

ART. P723B+M523A

Термостатический встраиваемый смеситель для душа, 1/2"

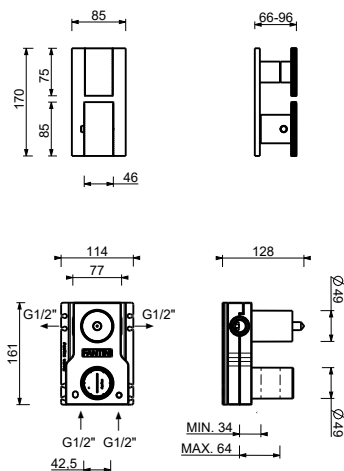

Способ номер 1	
Давление (бар)	Поток воды (Л/мин)
0.5	8.44
1	11.87
2	16.79
3	20.5
4	23.76

Способ номер 2	
Давление (бар)	Поток воды (Л/мин)
0.5	7.45
1	10.47
2	14.59
3	17.9
4	20.7